



ASSEMBLEIA DA REPÚBLICA

BALANÇO SOCIAL
2001

DIVISÃO DE RECURSOS HUMANOS E ADMINISTRAÇÃO



BALANÇO SOCIAL 2001

Em Dezembro de 2001 desempenhavam funções na Assembleia da República um total de 381 funcionários, pertencendo, maioritariamente (91,6%), ao Grupo de Efectivos do Quadro, dos quais 3,2% estavam em comissão de serviço.

Para além destes havia situações de pessoal em comissão de serviço (0,8%), comissão extraordinária de serviço (período probatório) (5,5%) e em contrato administrativo de provimento (2,1%).

No efectivo total dos funcionários verifica-se que a relação homens/mulheres era a seguinte:

| | |
|-----------------|-------|
| Homens | 35,4% |
| Mulheres | 64,6% |

No que diz respeito às carreiras profissionais observa-se que 57,5% dos funcionários pertenciam a carreiras técnicas (técnica superior (incluindo os dirigentes), técnica e técnica profissional), enquanto o pessoal administrativo correspondia a 15,7% e o pessoal auxiliar e operário representava 26,8% do total de funcionários.

Efectivos por grupo de pessoal segundo a relação jurídica de emprego e o sexo

| | | Dirigente | Técnico Superior | Técnico | Técnico Profissional | Adminis- trativo | Auxiliar | Operário | Total |
|------------------------------------|---|-----------|------------------|---------|----------------------|---------------------|----------|----------|------------|
| Total de Efectivos | H | 8 | 33 | 6 | 17 | 3 | 61 | 7 | 135 |
| | M | 6 | 82 | 15 | 52 | 57 | 30 | 4 | 246 |
| | T | 14 | 115 | 21 | 69 | 60 | 91 | 11 | 381 |
| Nomeação | H | 6 | 29 | 6 | 17 | 3 | 49 | 7 | 117 |
| | M | 5 | 76 | 15 | 52 | 57 | 23 | 4 | 232 |
| | T | 11 | 105 | 21 | 69 | 60 | 72 | 11 | 349 |
| Contrato Adm. de Provimento | H | | 3 | | | | | | 3 |
| | M | | 5 | | | | | | 5 |
| | T | | 8 | | | | | | 8 |
| Outras situações | H | 2 | 1 | | | | 12 | | 15 |
| | M | 1 | 1 | | | | 7 | | 9 |
| | T | 3 | 2 | | | | 19 | | 24 |

Distribuição por grupos profissionais Universo – 381 funcionários

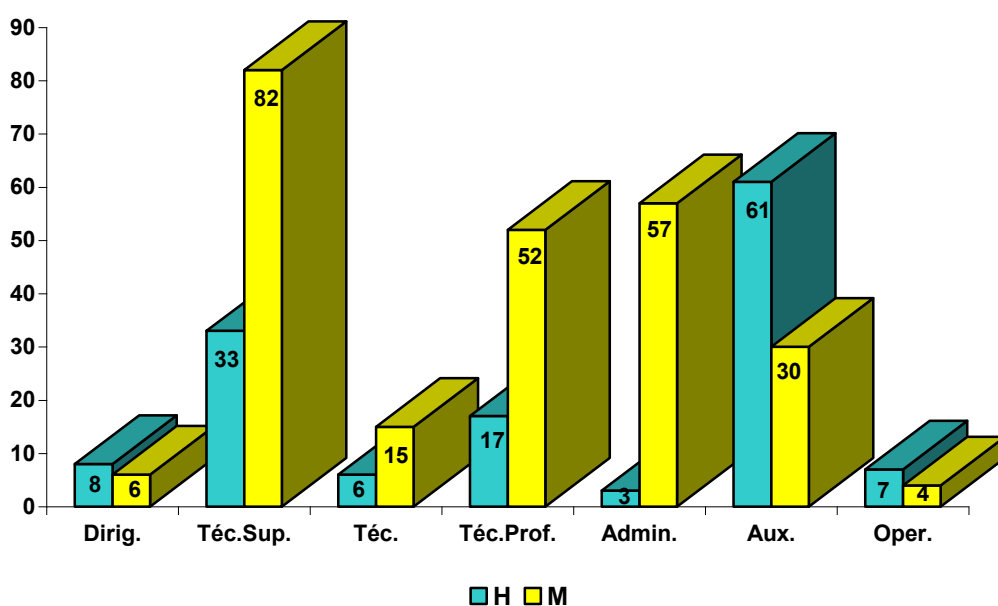

Pessoal Dirigente

| | Homens | Mulheres | Total |
|----------------------|--------|----------|-------|
| Secretário-Geral | | 1 | 1 |
| Director de Serviços | 2 | 3 | 5 |
| Chefe de Divisão | 6 | 2 | 8 |

Índice de Efectivos – 92%

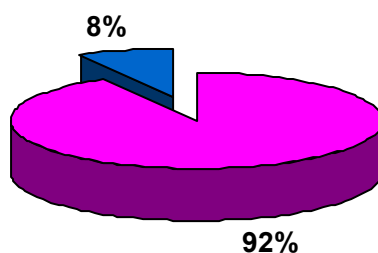

■ Efectivos do Quadro ■ Outros

Índice de Tecnicidade – 57%

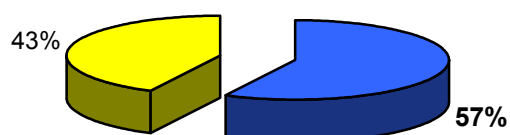

■ Téc.Sup./Téc./Téc.Prof. ■ Outros

Durante o ano de 2001 verificaram-se 34 admissões para o quadro, (15 técnicos superiores e 19 auxiliares).

Relativamente ao acesso na carreira houve 27 promoções nos técnicos superiores, 3 nos técnicos profissionais e 14 nos administrativos, num total de 44.

Rotação de Pessoal – do Quadro da AR

| | | Técnico Superior | Técnico | Técnico Profissional | Adminis- trativo | Auxiliar | Operário | Total |
|-------------------------------|---|------------------|---------|----------------------|---------------------|----------|----------|-------|
| Admissão para o Quadro | H | 4 | | | | 12 | | 16 |
| | M | 11 | | | | 7 | | 18 |
| | T | 15 | | | | 19 | | 34 |
| Acesso na Carreira | H | 7 | | 3 | | | | 10 |
| | M | 20 | | | 14 | | | 34 |
| | T | 27 | | 3 | 14 | | | 44 |

Representação Gráfica

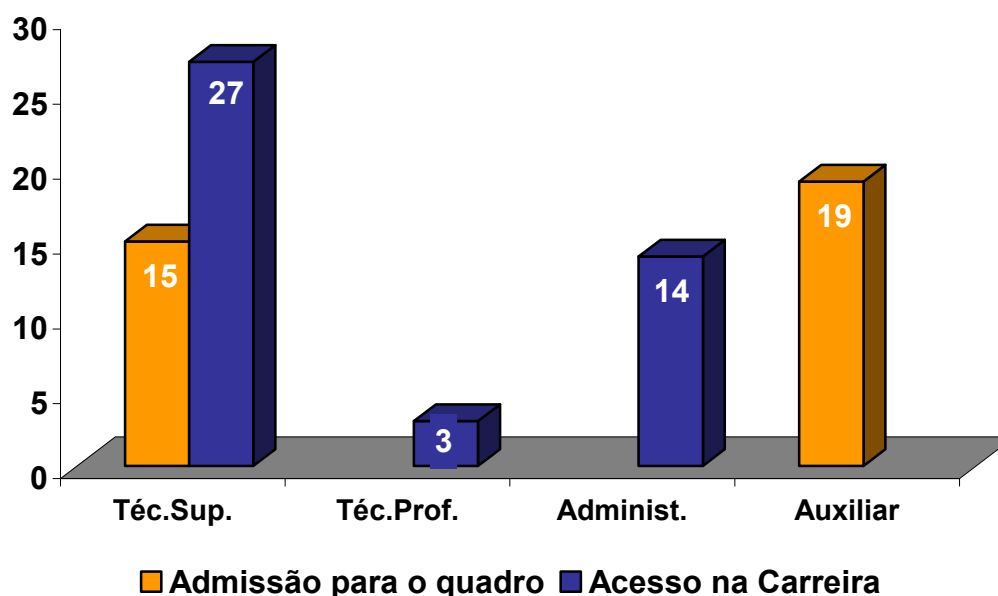

Encontravam-se na situação de requisitados 13 funcionários do Quadro da AR, dos quais 11 para outros organismos e 2 para gabinetes parlamentares. Ocorreram três aposentações, conforme quadro abaixo:

Movimento de saídas

| | | Dirigente | Técnico Superior | Técnico | Técnico Profissional | Adminis-trativo | Auxiliar | Operário | Total |
|--|---|-----------|------------------|---------|----------------------|-----------------|----------|----------|-------|
| Func. Requis. para outro Organismo | H | | | | 1 | | 1 | | 2 |
| | M | | 3 | | 3 | 3 | | | 9 |
| | T | | 3 | | 4 | 3 | 1 | | 11 |
| Func. Requis. para Gab. Parlamentares | H | | | | 1 | 1 | | | 2 |
| | M | | | | 1 | 1 | | | 2 |
| | T | | | | | | | | |
| Aposentação | H | | | | 1 | | | | 1 |
| | M | | | | 1 | | 1 | | 2 |
| | T | | | | 2 | | 1 | | 3 |

Representação Gráfica

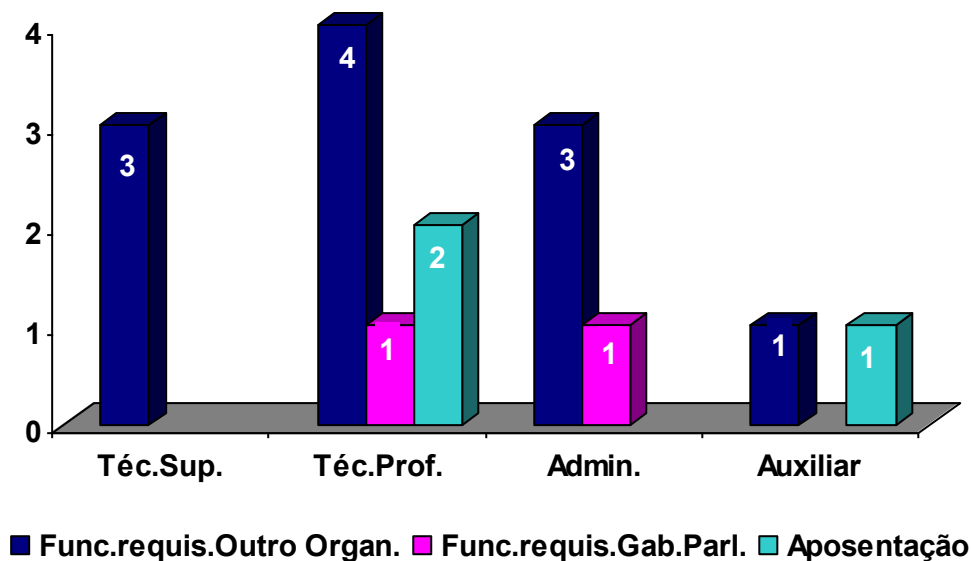



ASSEMBLEIA DA REPÚBLICA

Direcção de Serviços Administrativos e Financeiros

Divisão de Recursos Humanos e Administração

A **idade média** dos funcionários em 2001 era de 43,8 anos. A maior percentagem de idades situava-se na casa dos 35 aos 54 anos (76,4%), conforme quadro seguinte:

Nível Etário

| | Homens | Mulheres | Total |
|--------------------|------------|------------|------------|
| Até 18 anos | | | |
| 19 - 24 | 3 | 3 | 6 |
| 25 - 29 | 11 | 9 | 20 |
| 30 - 34 | 10 | 14 | 24 |
| 35 - 39 | 25 | 38 | 63 |
| 40 - 44 | 29 | 66 | 95 |
| 45 - 49 | 24 | 48 | 72 |
| 50 - 54 | 21 | 40 | 61 |
| 55 - 59 | 5 | 16 | 21 |
| 60 - 64 | 5 | 8 | 13 |
| 65 - 69 | 2 | 4 | 6 |
| Total | 135 | 246 | 381 |

Pirâmide Etária

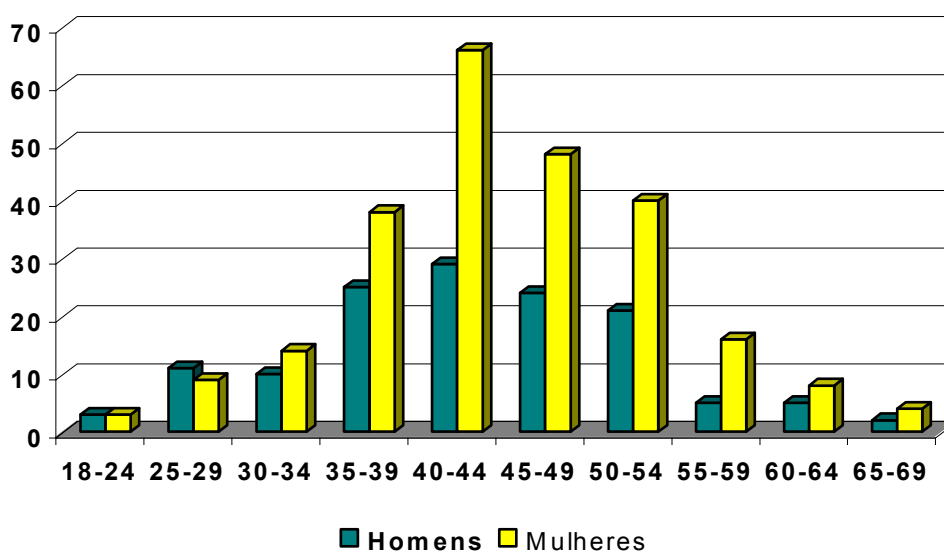



ASSEMBLEIA DA REPÚBLICA

Direcção de Serviços Administrativos e Financeiros

Divisão de Recursos Humanos e Administração

O nível de **antiguidade médio** (número de anos que exerceram funções em organismos da Administração Pública) é de 16,3 anos, podendo considerar-se os vários grupos:

| | |
|------------------------|-------|
| Entre 20 e 24 | 23,1% |
| Entre 10 e 14 | 22,8% |
| Entre 15 e 19 | 13,9% |
| Entre 25 e 29 | 12,3% |
| Até 5 anos | 11,8% |
| Entre 5 e 9 | 8,9% |
| Mais de 30 anos | 7,1% |

Nível de antiguidade dos funcionários do Quadro da AR por Sexo

| | Homens | Mulheres | Total |
|-------------------|---------------|-----------------|--------------|
| Até 5 anos | 23 | 22 | 45 |
| 5 - 9 | 5 | 29 | 34 |
| 10 - 14 | 36 | 51 | 87 |
| 15 - 19 | 17 | 36 | 53 |
| 20 - 24 | 32 | 56 | 88 |
| 25 - 29 | 17 | 30 | 47 |
| 30 - 35 | 2 | 17 | 19 |
| 36 e mais | 3 | 5 | 8 |
| Total | 135 | 246 | 381 |

Nível médio de antiguidade = 16,3

A repartição do pessoal por níveis de **habilitações literárias** situava-se, maioritariamente, ao nível da licenciatura (33,9%), seguindo-se o grupo de pessoal com 12 e 9 anos de escolaridade – 21% e 17,3% - respectivamente, e o grupo com 6 anos – 9,2%. No que respeita ao grupo com 11 anos de escolaridade verificava-se 8,1%, com 4 anos – 7,3%, com o mestrado 2,1% e com curso médio ou superior – 1%, como se pode verificar no quadro que se segue:

Distribuição por nível de escolaridade

| | Homens | Mulheres | Total |
|-------------------------|------------|------------|------------|
| 4 anos de escolaridade | 17 | 11 | 28 |
| 6 anos de escolaridade | 17 | 18 | 35 |
| 9 anos de escolaridade | 17 | 49 | 66 |
| 11 anos de escolaridade | 12 | 19 | 31 |
| 12 anos de escolaridade | 29 | 51 | 80 |
| Curso médio ou superior | 1 | 3 | 4 |
| Licenciatura | 39 | 90 | 129 |
| Mestrado | 3 | 5 | 8 |
| Doutoramento | | | |
| Total | 135 | 246 | 381 |

Distribuição Gráfica por nível de escolaridade

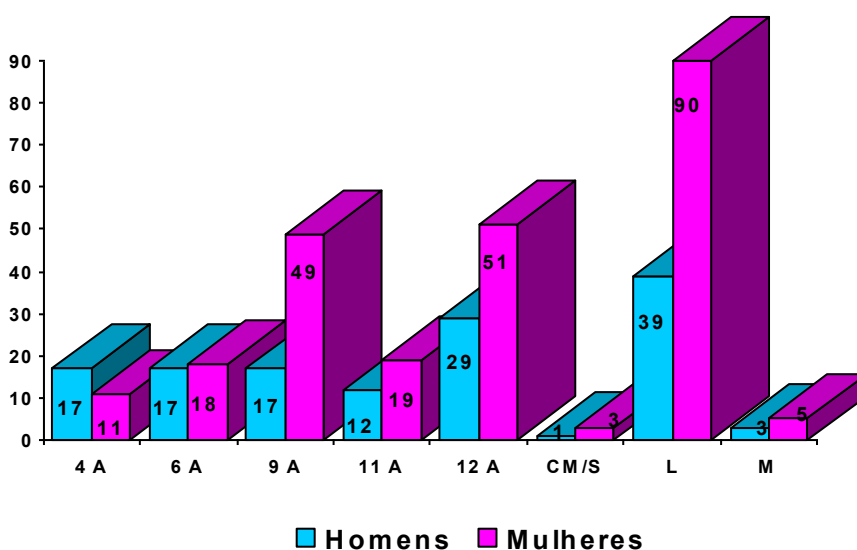



ASSEMBLEIA DA REPÚBLICA
Direcção de Serviços Administrativos e Financeiros
Divisão de Recursos Humanos e Administração

Em 2001 abriram 16 **concursos** na AR: 1 externo, 1 interno de acesso geral, 2 internos de acesso misto e 12 internos de acesso limitado, como se pode observar no quadro.

Concursos realizados na AR (2001)

| | |
|-----------------------------|-----------|
| Externos | 1 |
| Interno de acesso geral | 1 |
| Internos de acesso misto | 2 |
| Internos de acesso limitado | 12 |
| Total | 16 |

Representação Gráfica

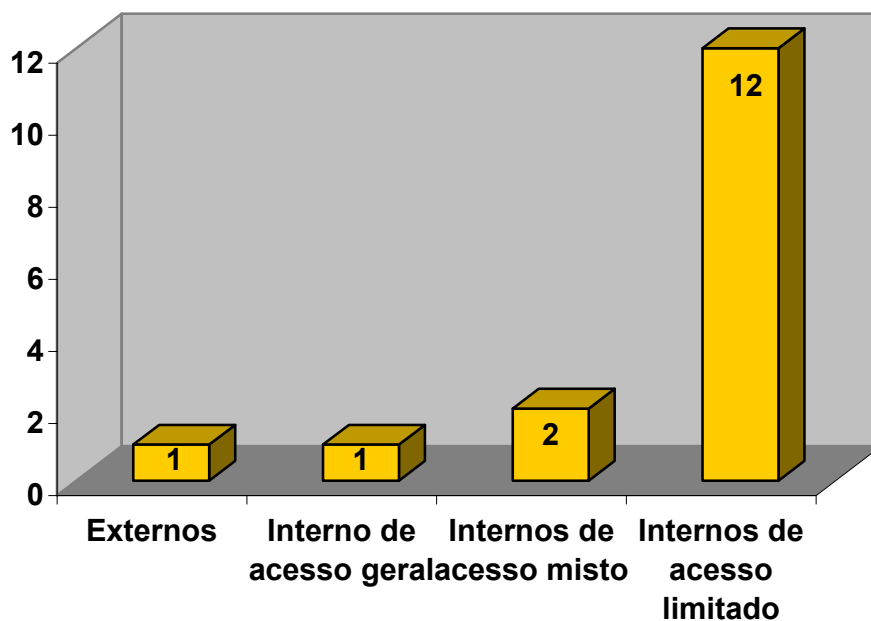

Nas acções de **formação profissional** participaram um total de 371 funcionários, distribuídos por acções internas e externas, conforme quadro seguinte:

Formação profissional

| | Menos de 30 horas | de 30 a 59 horas | de 60 a 119 horas |
|----------|-------------------|------------------|-------------------|
| Internas | 12 | 4 | 1 |
| Externas | 37 | 9 | 9 |
| Total | 49 | 13 | 10 |

Representação Gráfica

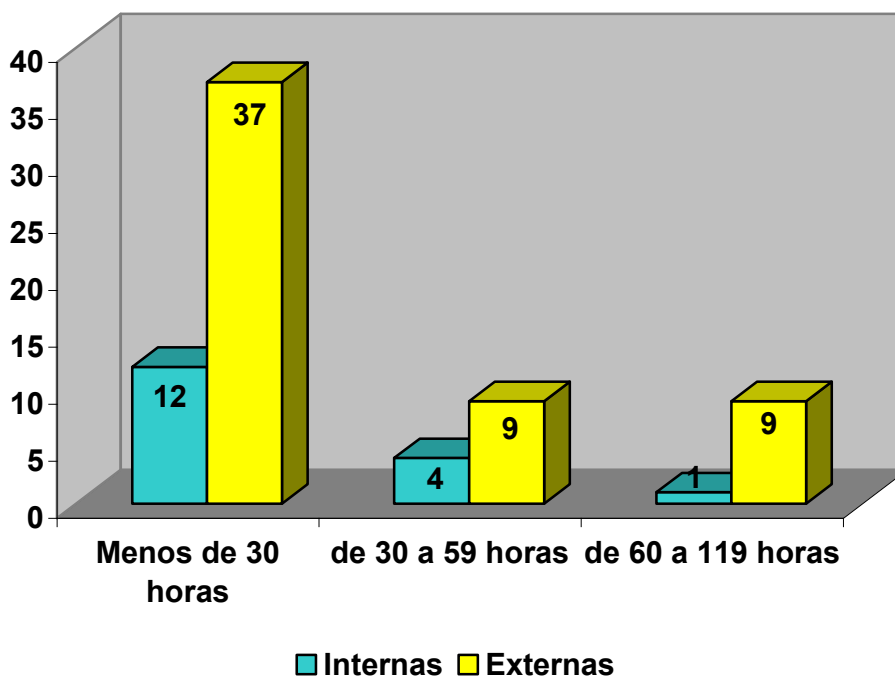

Direcção de Serviços Administrativos e Financeiros
Divisão de Recursos Humanos e Administração

No que respeita ao **absentismo** podemos observar que as principais causas foram por “doença” e por “maternidade”, seguidas por “assistência a familiares”.

O absentismo nas mulheres corresponde a 63,4% e nos homens a 36,6%, conforme quadro seguinte:

Absentismo

| | | Dirigente | Técnico Superior | Técnico | Técnico Profissional | Administrativo | Auxiliar | Operário | Total |
|---|---|-----------|------------------|---------|----------------------|----------------|----------|----------|-------|
| Casamento | H | | 25 | | | 7 | 13 | | 45 |
| | M | | 25 | | | 7 | 13 | | 45 |
| | T | | | | | | | | |
| Maternidade/ /Paternidade | H | | | | 10 | | 15 | | 25 |
| | M | | 270 | 120 | | 242 | 15 | | 632 |
| | T | | 270 | 120 | 10 | 242 | 15 | | 657 |
| Nascimento | H | | | | | | 23 | | 23 |
| | M | | | | | | 23 | | 23 |
| | T | | | | | | | | |
| Falecimento de Familiar | H | 4 | 9 | | 2 | 10 | 10 | | 35 |
| | M | 5 | 41 | 8 | 14 | 30 | 12 | 1 | 111 |
| | T | 9 | 50 | 8 | 16 | 40 | 22 | 1 | 146 |
| Doença | H | | 89 | 35 | 249 | 69 | 1003 | 60 | 1505 |
| | M | 62 | 697 | 136 | 1134 | 843 | 219 | 5 | 3096 |
| | T | 62 | 786 | 171 | 1383 | 912 | 1222 | 65 | 4601 |
| Doença Prolongada | H | | 334 | | | | 365 | | 699 |
| | M | | | | | | | | |
| | T | | 334 | | | | 365 | | 699 |
| Assistência a Familiares | H | | | | 12 | | 23 | | 35 |
| | M | | 103 | 25 | 66 | 228 | 84 | 3 | 509 |
| | T | | 103 | 25 | 78 | 228 | 107 | 3 | 544 |
| Trabalhador Estudante | H | | | | 25 | | | | 25 |
| | M | | 42 | 24 | 74 | 21 | 23 | | 184 |
| | T | | 42 | 24 | 99 | 21 | 23 | | 209 |
| Por conta do período de férias | H | 3 | 30 | 6 | 26 | 9 | 48 | 17 | 139 |
| | M | 3 | 72 | 21 | 75 | 115 | 33 | 5 | 324 |
| | T | 6 | 102 | 27 | 101 | 124 | 81 | 22 | 463 |
| Com perda do Vencimento | H | | | | | | | 1 | 1 |
| | M | | | | | | | | |
| | T | | | | | | | 1 | 1 |
| Injustificadas | H | | | | 2 | | | | 2 |
| | M | | | | | | | | |
| | T | | | | 2 | | | | 2 |
| Outras | H | | 49 | | 15 | 17 | 299 | 2 | 382 |
| | M | | 27 | 2 | 2 | 33 | 1 | | 65 |
| | T | | 76 | 2 | 17 | 50 | 300 | 2 | 447 |



A taxa de absentismo é de 8,5%

Absentismo – Representação Gráfica

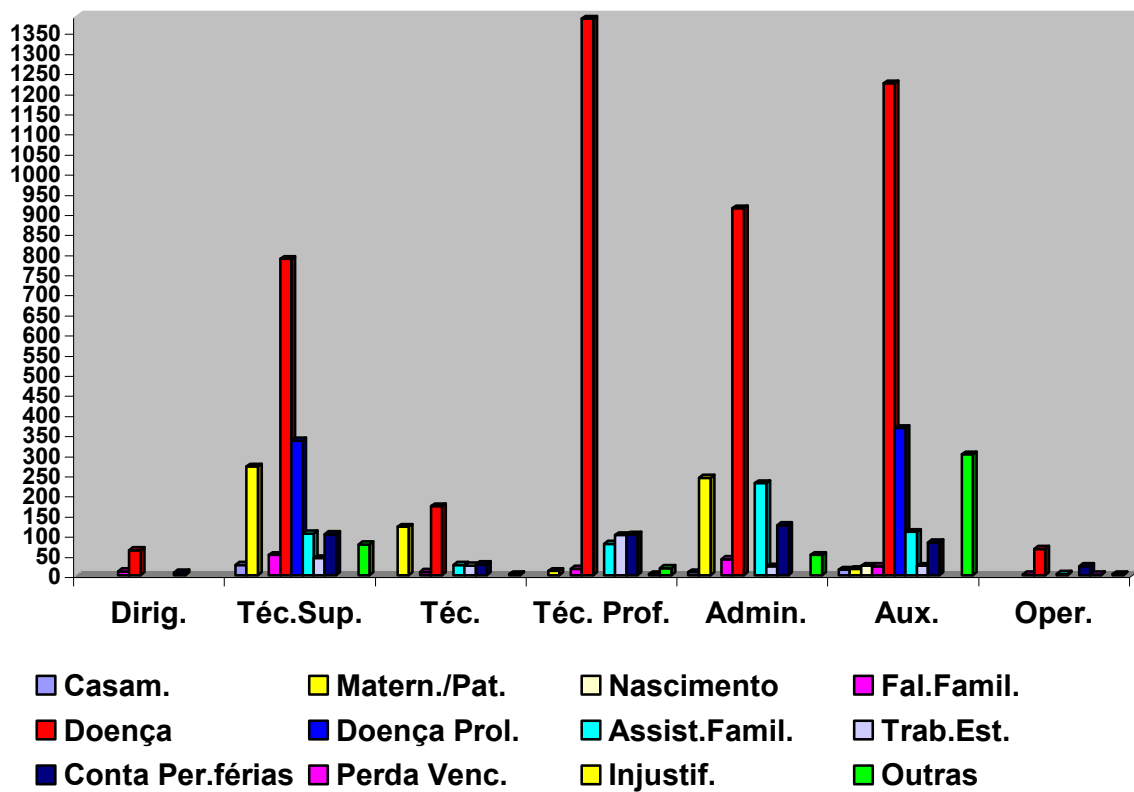



ASSEMBLEIA DA REPÚBLICA
Direcção de Serviços Administrativos e Financeiros
Divisão de Recursos Humanos e Administração

No que respeita aos **acidentes de trabalho**, verificaram-se um total de 3 casos durante o ano de 2001. Um dos casos aconteceu in itinere e os restantes dois no local de trabalho. Todos deram origem a baixa, num total de 74 dias, conforme quadro seguinte:

| HIGIENE E SEGURANÇA | | | | | | |
|-----------------------|---------------------------|---------------------------|------------|-----------|----------------------|-------------------------|
| Acidentes de Trabalho | Número de Casos Sem Baixa | Número de casos com baixa | | | Total Geral de Casos | Total de Dias Com Baixa |
| | | < 10 dias | 10-20 dias | > 20 dias | | |
| In Itinere | | 1 | | | 1 | 1 |
| No Local de Trabalho | | | | 2 | 2 | 73 |
| Total | | 1 | | 2 | 3 | 74 |

Direcção de Serviços Administrativos e Financeiros
Divisão de Recursos Humanos e Administração

O **leque salarial** situava-se em valores de 6.6 a 8.9, líquido e ilíquido:

| | | |
|----------------------------------|--------------------------------|-----|
| Leque salarial líquido = | Maior vencimento base líquido | 6.6 |
| | Menor vencimento base líquido | |
| Leque salarial ilíquido = | Maior vencimento base ilíquido | 8.9 |
| | Menor vencimento base ilíquido | |

As despesas com **encargos** estão especificadas nos quadros seguintes:

| Encargos com os serviços da A.R. | Escudos | Percentagem |
|--|--------------------------|--------------------|
| Remunerações certas e permanentes | 1 736 278 814\$00 | 81,84% |
| Pessoal em regime de tarefa ou avença | 24 868 833\$00 | 1,17% |
| Pessoal a aguardar aposentação | 1 963 555\$00 | 0,10% |
| Outras situações - Requisitados; Comissões Serviço | 11 528 000\$00 | 0,54% |
| Gratificações | 565 200\$00 | 0,03% |
| Subsídio de refeição | 52 881 560\$00 | 2,49% |
| Subsídios de férias e natal | 293 444 658\$00 | 13,83% |
| TOTAL | 2 121 530 620\$00 | 100% |

Direcção de Serviços Administrativos e Financeiros
Divisão de Recursos Humanos e Administração

| Encargos com os serviços da Assembleia da República | | |
|--|-----------------------|--------------------|
| Abonos variáveis ou eventuais | Escudos | Percentagem |
| Despesas de representação | 6 706 900\$00 | 13,03% |
| Subsídios extraordinários | 25 635 299\$00 | 49,82% |
| Alimentação e alojamento | 6 202 167\$00 | 12,05% |
| Outros abonos em numerário ou espécie | 12 909 567\$00 | 25,10% |
| TOTAL | 51 453 933\$00 | 100% |

| Aquisição de bens e serviços correntes | | |
|---|------------------------|-------------|
| Bens não duradouros - Roupas e calçado | 8 596 561\$00 | 5,89% |
| Aquisição de serviços - - Refeitório; restaurante; bares | 137 431 306\$00 | 94,11% |
| TOTAL | 146 027 867\$00 | 100% |

As despesas com a **Segurança Social** dizem respeito aos funcionários da AR, dos gabinetes, dos grupos parlamentares e aos deputados.

| Segurança Social | | |
|---------------------------|------------------------|--------------------|
| | Escudos | Percentagem |
| Encargos com a saúde | 145 104 868\$00 | 75,91% |
| Prestações complementares | 45 929 287\$00 | 24,03% |
| Acidentes em serviço | 114 914\$00 | 0,06% |
| TOTAL | 191 149 069\$00 | 100% |

E as despesas com as quatro **Comissões** apresentam-se nos quadros seguintes:

| Encargos com os serviços da Alta Autoridade para a Comunicação Social | |
|--|------------------------|
| Correntes | 362 465 000\$00 |
| Capital | 14 500 000\$00 |
| Total | 376 965 000\$00 |

| Encargos com os serviços da Comissão Nacional de Eleições | |
|--|------------------------|
| Correntes | 183 300 000\$00 |
| Capital | 23 900 000\$00 |
| Total | 207 200 000\$00 |

| Encargos com os serviços da Comissão Nacional de Protecção de Dados | |
|--|------------------------|
| Correntes | 171 477 964\$00 |
| Capital | 24 400 000\$00 |
| Total | 195 877 964\$00 |

| Encargos com os serviços da Comissão de Acesso aos Documentos Administrativos | |
|--|------------------------|
| Correntes | 113 240 000\$00 |
| Capital | 4 000 000\$00 |
| Total | 117 240 000\$00 |

Relativamente à **taxa de sindicalização**, esta tinha um valor de 63%, no que respeita ao Sindicato dos Funcionários Parlamentares:

| Organização e actividade sindical na A.R. | |
|---|-----|
| Número de funcionários sindicalizados no Sindicato dos Funcionários Parlamentares | 240 |
| Número total de votantes | |
| Taxa de sindicalização $\frac{\text{N}^\circ \text{ Trab. Sindicalizados}}{\text{Efectivo Total}}$ | 63% |

Os funcionários estavam representados no **Conselho de Administração** por um elemento efectivo e um suplente:

| Conselho de Administração | |
|--|--------------------------|
| Representação no Conselho de Administração | 1 efectivo 1 suplente |
| Caderno eleitoral | |
| Número total de votantes | |



ASSEMBLEIA DA REPÚBLICA
Direção de Serviços Administrativos e Financeiros
Divisão de Recursos Humanos e Administração

No Gabinete do **Presidente da A.R.** exerciam funções de apoio um total de 22 funcionários, distribuídos pelas categorias representadas no quadro que se segue:

| | Chefe de Gabinete | Adjunto | Assessor | Secretário | Secretária Auxiliar | Motorista | Total |
|---------------------|--------------------------|----------------|-----------------|-------------------|----------------------------|------------------|--------------|
| Quadro da AR | | | | 2 | | 3 | 5 |
| Nomeados | 1 | 4 | 4 | 4 | 2 | | 15 |
| Destacados | | | | | | 2 | 2 |
| TOTAL | 1 | 4 | 4 | 6 | 2 | 5 | 22 |

No gabinete da **Secretária Geral** exerciam funções de apoio um total de 6 funcionários, distribuídos pelas seguintes categorias:

| | Adjunto | Secretária | Secretária Auxiliar | Motorista | Total |
|---------------------|----------------|-------------------|----------------------------|------------------|--------------|
| Quadro da AR | | | | 1 | 1 |
| Nomeados | 2 | 2 | 1 | | 5 |
| Total | 2 | 2 | 1 | 1 | 6 |



ASSEMBLEIA DA REPÚBLICA

Direcção de Serviços Administrativos e Financeiros

Divisão de Recursos Humanos e Administração

E no que respeita aos seis **Grupos Parlamentares** verifica-se que exerciam funções de apoio um total de 182 funcionários, de acordo com as normas previstas na Lei nº 59/93 de 17 de Agosto (LOAR), segundo quadro seguinte:

| | PS | PSD | CDS/PP | PCP | VERDES | BLOCO ESQUERDA | TOTAL |
|--------------------------------|----|-----|--------|-----|--------|-------------------|-------|
| Chefe Gabinete | 1 | 1 | 1 | 1 | | | 4 |
| Adjunto | 6 | | 2 | 1 | 1 | 1 | 11 |
| Assessor | 7 | 14 | 2 | 5 | | 4 | 32 |
| Secretário | 4 | | 4 | 5 | 1 | 1 | 15 |
| Secret. Auxiliar | 6 | 5 | 1 | 3 | 1 | | 16 |
| Quadro Complementar | 36 | 34 | 15 | 14 | 6 | 4 | 109 |
| Total | 60 | 54 | 25 | 29 | 9 | 10 | 187 |

Divisão de Recursos Humanos e Administração, 14 de Junho de 2002